

200 РУБЛЕЙ ОБРАЗЦА 2017 ГОДА

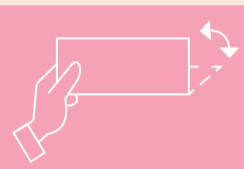

Банк России
Центральный банк Российской Федерации

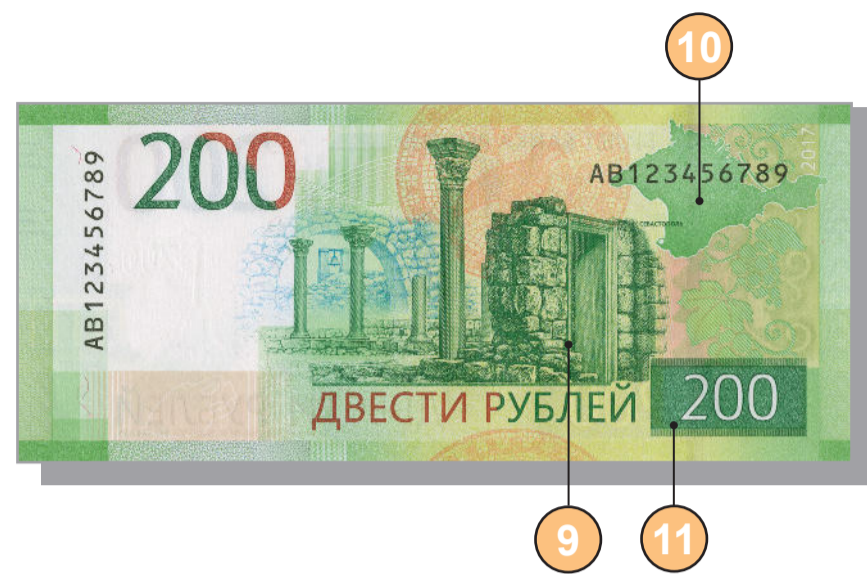

ПРИ НАКЛОНЕ

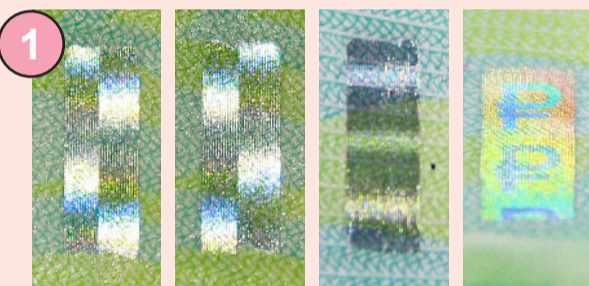

1 При повороте банкноты от себя/к себе на фрагментах защитной нити, выходящих на поверхность банкноты, наблюдается перемещение блестящих прямоугольных элементов вверх и вниз в противоположных направлениях друг относительно друга. Под острым углом наблюдения визуализируется цветное изображение символа рубля на радужном фоне.



2 На однотонном поле при изменении угла зрения становится видимым число «200», каждая цифра которого имеет свою окраску. При повороте банкноты на 180° (без изменения угла зрения) окраска каждой цифры меняется.

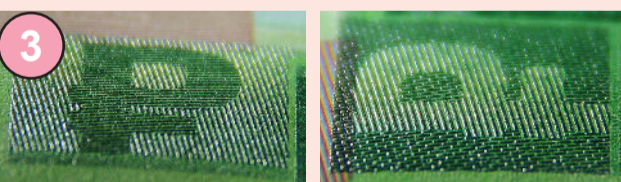

3 При изменении угла зрения становится видимым символ рубля, который в зависимости от расположения банкноты выглядит темным на светлом фоне или светлым на темном фоне.

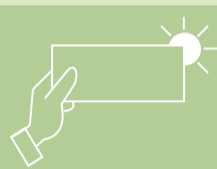

НА ПРОСВЕТ

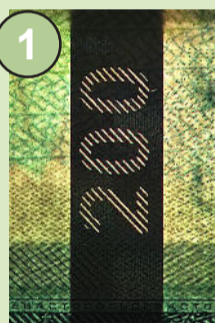

1 Защитная нить имеет вид темной полосы со светлым повторяющимся числом «200».

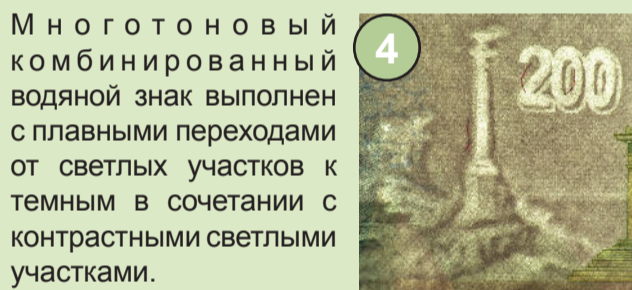

4 Многоцветный комбинированный водяной знак выполнен с плавными переходами от светлых участков к темным в сочетании с контрастными светлыми участками.

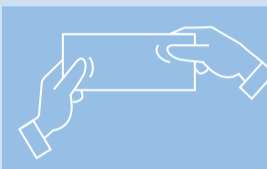

НА ОЩУПЬ

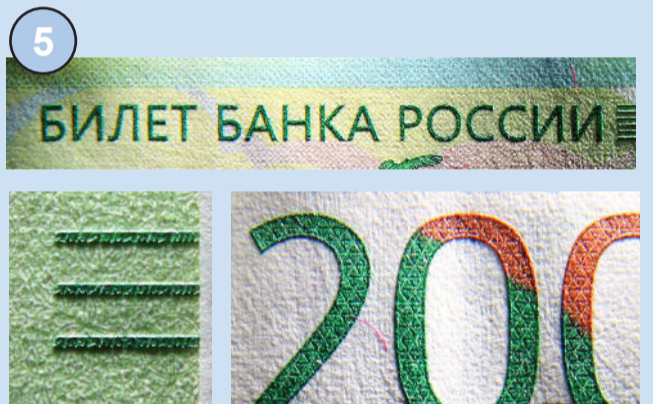

5 Текст «Билет Банка России», штрихи по краям банкноты и число «200» имеют повышенный рельеф.



ПРИ УВЕЛИЧЕНИИ



Часть фрагментов изображения содержит мелкие графические элементы, включая надписи, орнаменты, изображения представителей флоры и фауны полуострова Крым.

Банк России напоминает, что для надежного определения подлинности банкноты необходимо проверить не менее трех защитных признаков.

Информация об оформлении и признаках подлинности денежных знаков Банка России размещена на официальном сайте Банка России: <http://www.cbr.ru>

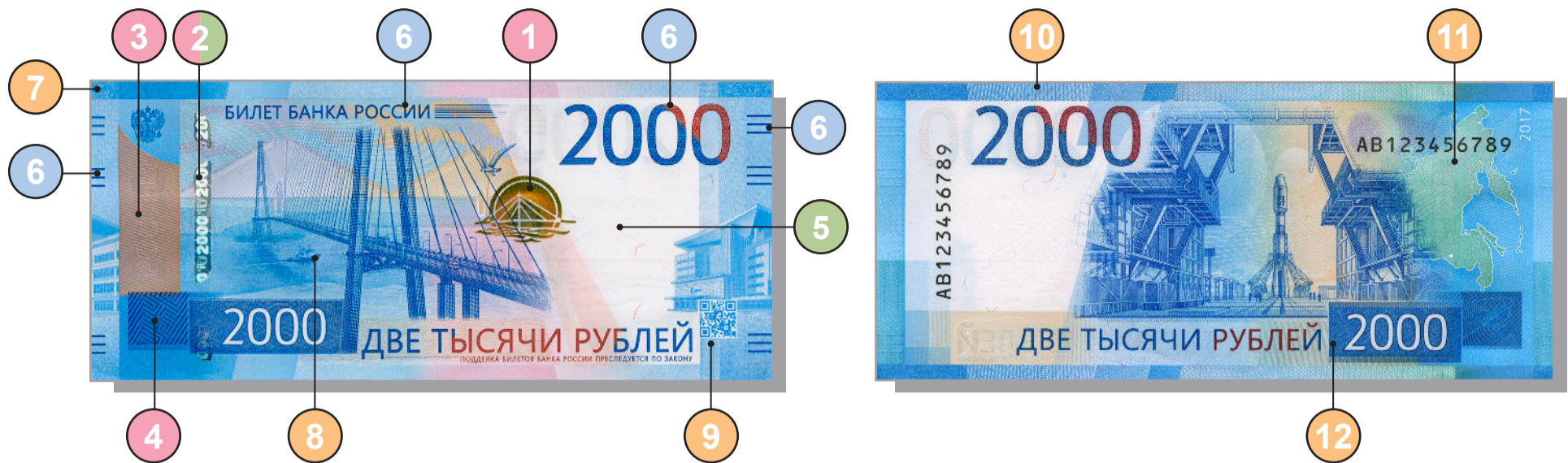

ПРИ НАКЛОНЕ



1 При покачивании банкноты на стилизованном изображении солнца наблюдается перемещающееся яркое блестящее кольцо.



2 При повороте банкноты от себя/к себе на защитной нити наблюдается движение отдельных цифр номинала вправо-влево друг относительно друга. Под острым углом наблюдения визуализируются повторяющиеся цветные изображения символа рубля на радужном фоне. 3D изображение символа рубля наблюдается постоянно между изображениями номинала.



3 На однотонном поле при изменении угла зрения становится видимым число «2000», каждая цифра которого имеет свою окраску. При повороте банкноты на 180° (без изменения угла зрения) окраска каждой цифры меняется.

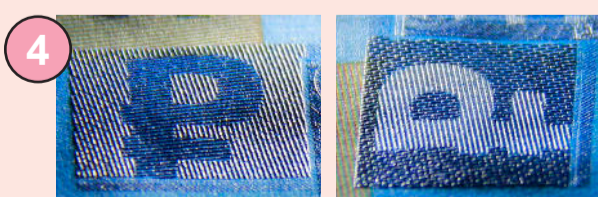

4 При изменении угла зрения становится видимым символ рубля, который в зависимости от расположения банкноты выглядит темным на светлом фоне или светлым на темном фоне.

НА ПРОСВЕТ



2 Защитная нить имеет вид темной полосы со светлой повторяющейся аббревиатурой «ЦБ РФ».

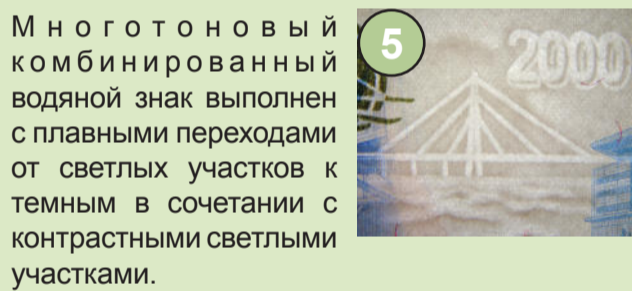

5 Многоцветный комбинированный водяной знак выполнен с плавными переходами от светлых участков к темным в сочетании с контрастными светлыми участками.

НА ОЩУПЬ

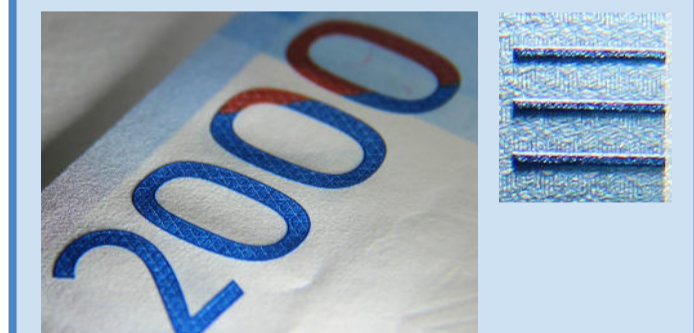

6 Текст «Билет Банка России», штрихи по краям банкноты и число «2000» имеют повышенный рельеф.

ПРИ УВЕЛИЧЕНИИ

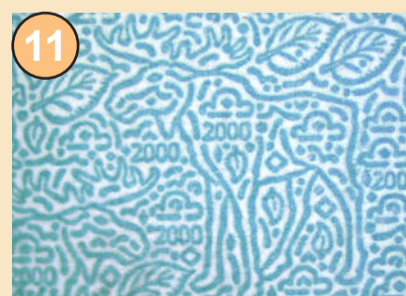
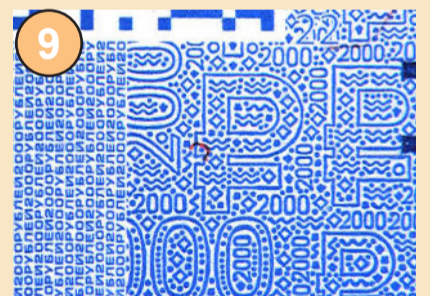
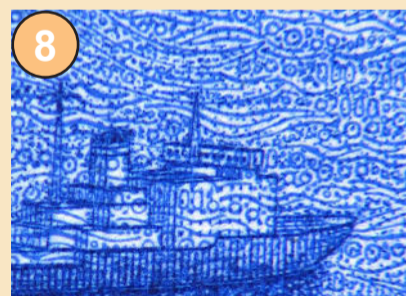

Часть фрагментов изображения содержит мелкие графические элементы, включая надписи, орнаменты, изображения представителей флоры и фауны Дальнего Востока.

Банк России напоминает, что для надежного определения подлинности банкнот необходимо проверить не менее трех защитных признаков.

Информация об оформлении и признаках подлинности денежных знаков Банка России размещена на официальном сайте Банка России: <http://www.cbr.ru>

500 РУБЛЕЙ ОБРАЗЦА 1997 ГОДА МОДИФИКАЦИЯ 2010 ГОДА

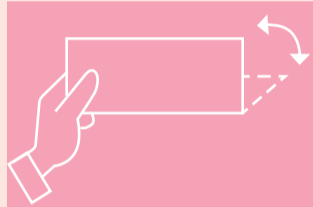
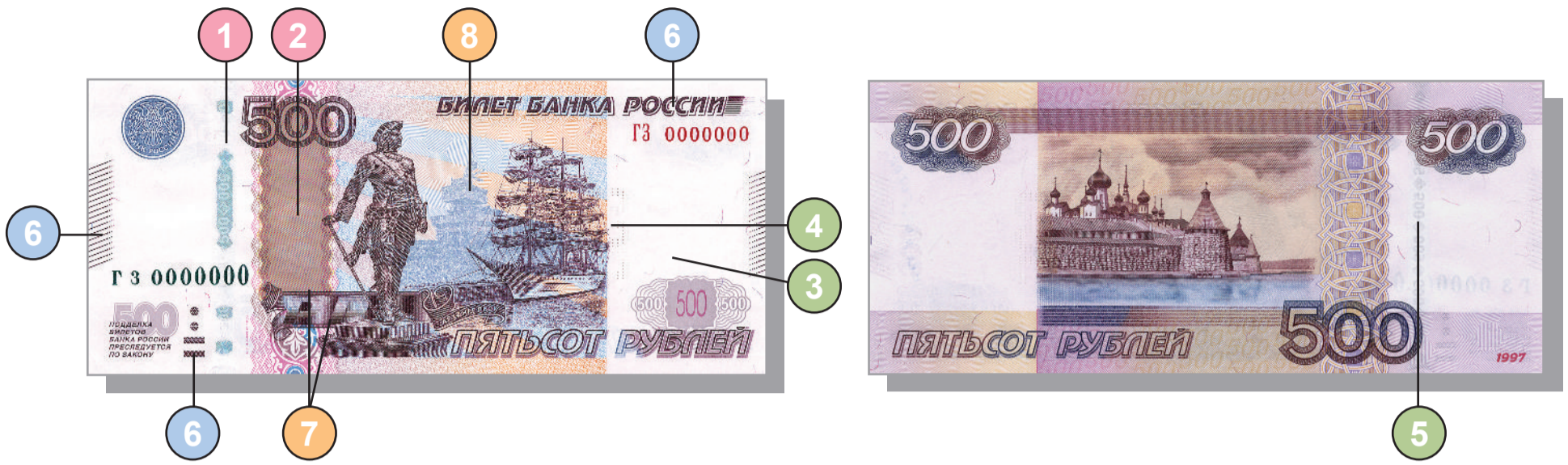

ПРИ НАКЛОНЕ



1 На фрагменте защитной нити, выходящей на поверхность бумаги на лицевой стороне банкноты в окне фигурной формы, при наклоне банкноты видны либо повторяющиеся изображения чисел «500», либо радужный блеск без изображения.

2 На однотонном поле при наклоне банкноты появляется число «500», каждая цифра которого имеет свою окраску. При повороте банкноты (без изменения угла зрения) окраска каждой цифры меняется.



При рассматривании в УФ-свете наблюдаются аналогичные эффекты.

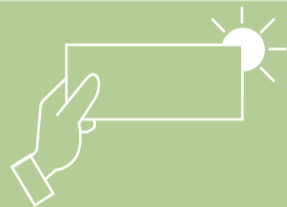
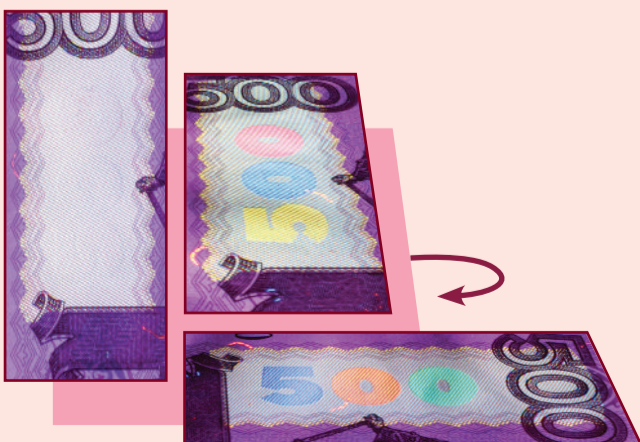

НА ПРОСВЕТ



3 На полутонном водяном знаке (портрет Петра I) есть участки как светлее, так и темнее фона бумаги, плавно переходящие друг в друга. Рядом с портретом находится светлый водяной знак — число «500», которое имеет участки более светлые, чем остальные фрагменты водяного знака.

4 При рассматривании банкноты против источника света справа от изображения парусника наблюдается число «500», выполненное абсолютно ровными параллельными рядами микроотверстий, неосязаемых на ощупь.



5 С оборотной стороны банкноты в зоне защитной нити видны тёмные повторяющиеся числа «500», разделённые ромбами. При рассматривании на просвет числа и ромбы выглядят светлыми на тёмном фоне.

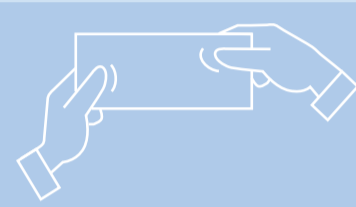

НА ОЩУПЬ

6 Тонкие штрихи по краям купонных полей банкноты, метка для людей с ослабленным зрением и текст «БИЛЕТ БАНКА РОССИИ» имеют повышенный рельеф, воспринимаемый на ощупь.



ПРИ УВЕЛИЧЕНИИ

7 В верхней и нижней частях декоративной ленты расположены строки с микротекстом.



8 Изображение здания морского вокзала в г. Архангельске состоит из отдельных мелких графических элементов.

Банкноты Банка России образца 1997 года номиналом 500 рублей модификации 2010 года обязательны к приёму по нарицательной стоимости во все виды платежей всеми организациями, учреждениями и предприятиями, независимо от формы собственности и сферы деятельности.

Банкноты номиналом 500 рублей модификации 2010 года находятся в обращении на территории Российской Федерации наравне с другими банкнотами номиналом 500 рублей образца 1997 года, включая модификации 2001 г. и 2004 г.

Банк России напоминает, что для надёжного определения подлинности банкнот необходимо проверить не менее трёх защитных признаков.

Более полная информация об оформлении и признаках подлинности банкнот и монет Банка России размещена в сети Интернет по адресу:
<http://www.cbr.ru>

1000 РУБЛЕЙ ОБРАЗЦА 1997 ГОДА МОДИФИКАЦИЯ 2010 ГОДА

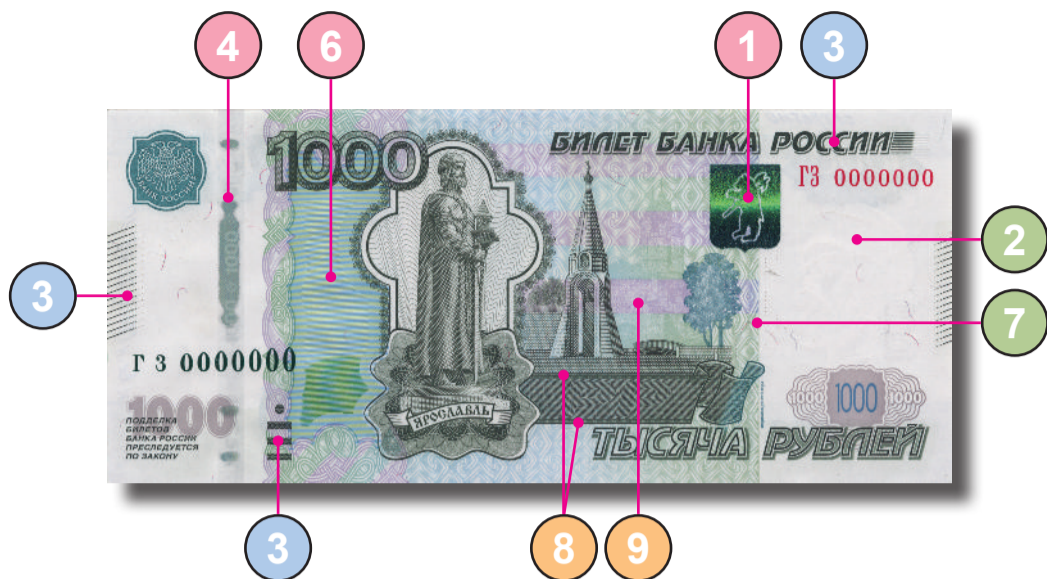

ПРИ НАКЛОНЕ

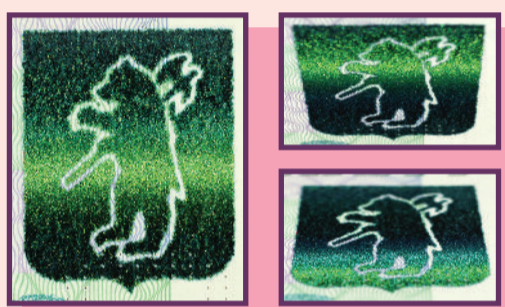

1 Яркая блестящая горизонтальная полоса, видимая под прямым углом зрения в середине герба г. Ярославля, при наклоне банкноты перемещается от середины изображения герба вверх или вниз.

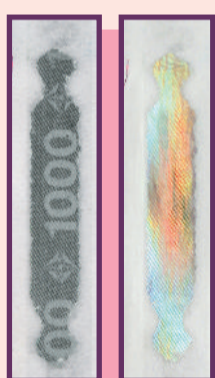

4 На фрагменте защитной нити, выходящей на поверхность бумаги на лицевой стороне банкноты в окне фигурной формы, при наклоне банкноты видны либо повторяющиеся изображения чисел «1000», разделенные ромбами, либо радужный блеск без изображения.



6 На однотонном поле при наклоне банкноты появляются голубые и жёлтые полосы, которые выглядят продолжением цветных полос, наблюдаемых постоянно на более тёмном участке в нижней части поля.



Наблюдаемое под прямым углом в УФ-свете одноцветное свечение поля при наклоне банкноты сменяется свечением полос зелёного и красного цветов.

НА ПРОСВЕТ



2 Полутонный водяной знак (портрет Ярослава Мудрого) дополнен светлым водяным знаком (число «1000»), который имеет более светлые участки по сравнению с бумагой и полутонным водяным знаком.

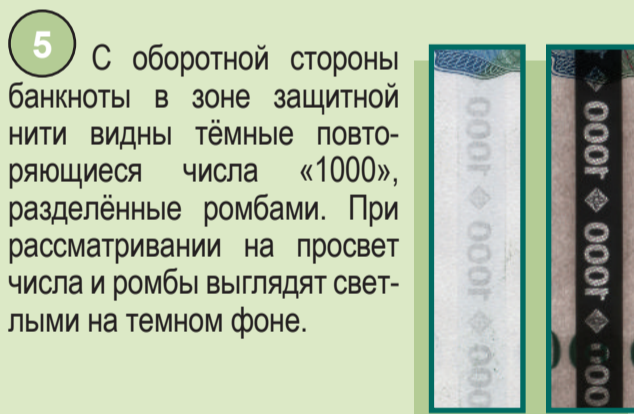

5 С оборотной стороны банкноты в зоне защитной нити видны тёмные повторяющиеся числа «1000», разделённые ромбами. При рассматривании на просвет числа и ромбы выглядят светлыми на тёмном фоне.

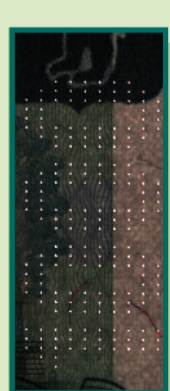

7 При рассматривании против источника света ниже герба г. Ярославля наблюдается число «1000», выполненное абсолютно ровными параллельными рядами микроотверстий, неосознаваемых на ощупь.

НА ОЩУПЬ

3 Тонкие штрихи по краям купонных полей банкноты, метка для людей с ослабленным зрением и текст «БИЛЕТ БАНКА РОССИИ» имеют повышенный рельеф, воспринимаемый на ощупь.



ПРИ УВЕЛИЧЕНИИ



8 В верхней и нижней частях декоративной ленты на лицевой стороне банкноты расположены строки с микротекстом.

9 Изображение здания, расположенное справа от часовни на лицевой стороне банкноты, состоит из отдельных мелких графических элементов.



Банкноты Банка России образца 1997 года номиналом 1000 рублей модификации 2010 года обязательны к приёму по нарицательной стоимости во все виды платежей всеми организациями, учреждениями и предприятиями, независимо от формы собственности и сферы деятельности.

Банкноты номиналом 1000 рублей модификации 2010 года находятся в обращении на территории Российской Федерации наравне с другими банкнотами номиналом 1000 рублей образца 1997 года, включая модификацию 2004 года.

Банк России напоминает, что для надёжного определения подлинности банкнот необходимо проверить не менее трёх защитных признаков.

Более полная информация об оформлении и признаках подлинности банкнот и монет Банка России размещена на сайте Банка России в сети Интернет по адресу: <http://www.cbr.ru>

5000 РУБЛЕЙ ОБРАЗЦА 1997 ГОДА МОДИФИКАЦИЯ 2010 ГОДА

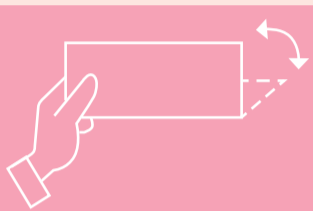
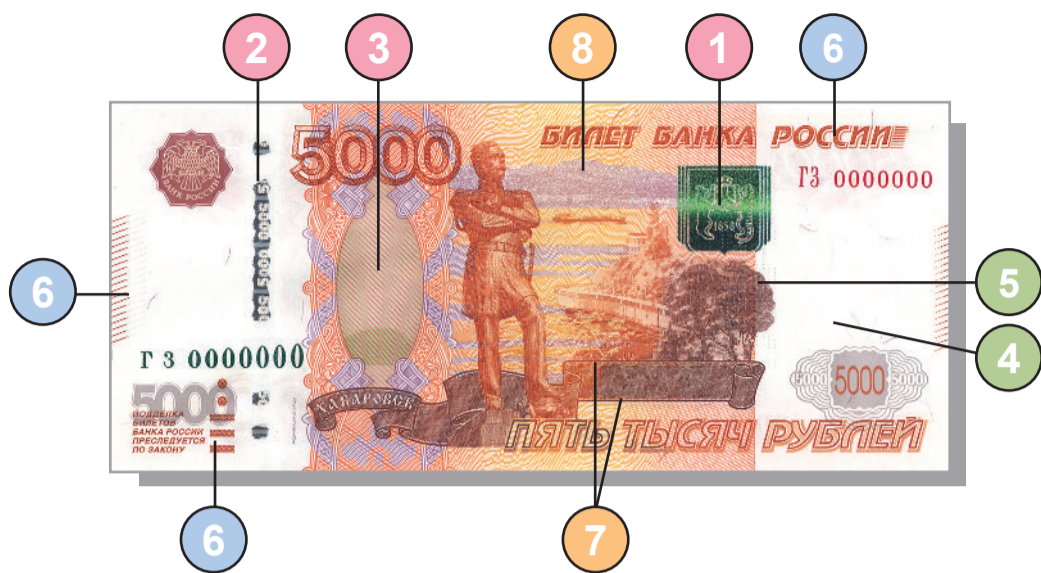

ПРИ НАКЛОНЕ



1 Яркая блестящая горизонтальная полоса, видимая под прямым углом зрения в середине герба г. Хабаровска, при наклоне банкноты перемещается от середины изображения герба вверх или вниз.



2 На фрагменте защитной нити, выходящей на поверхность бумаги на лицевой стороне банкноты в окне фигурной формы, видны повторяющиеся изображения чисел «5000». При наклоне банкноты отдельные цифры перемещаются друг относительно друга.



3 На однотонном поле при наклоне банкноты появляются красные и зеленые полосы, которые выглядят продолжением цветных полос, наблюдаемых постоянно на более тёмном участке в нижней части поля.



Наблюдаемое под прямым углом в УФ-свете одноцветное свечение поля при наклоне банкноты сменяется свечением полос зеленого и красного цветов.

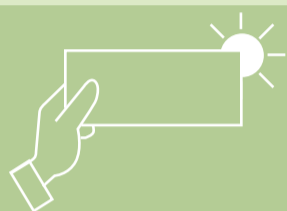

НА ПРОСВЕТ



4 На полутоновом водяном знаке (портрет Н.Н. Муравьева-Амурского) есть участки, как светлее, так и темнее фона бумаги, плавно переходящие друг в друга. Рядом с портретом находится светлый водяной знак – число «5000», которое имеет участки более светлые, чем остальные фрагменты водяного знака.

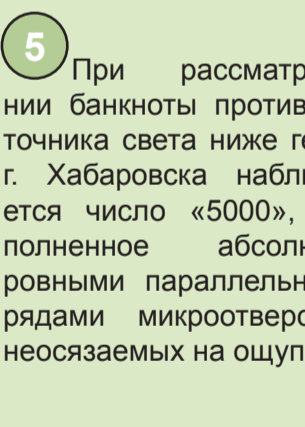

5 При рассматривании банкноты против источника света ниже герба г. Хабаровска наблюдается число «5000», выполненное абсолютно ровными параллельными рядами микроотверстий, неосязаемых на ощупь.

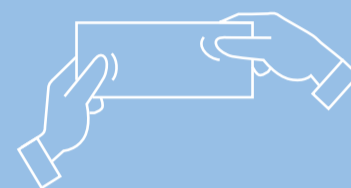
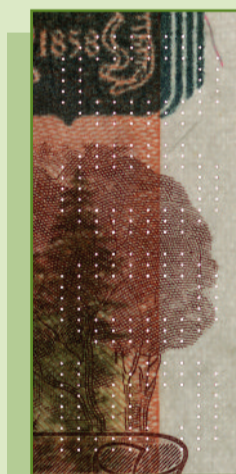

НА ОЩУПЬ

6 Тонкие штрихи по краям купонных полей банкноты, метка для людей с ослабленным зрением и текст «БИЛЕТ БАНКА РОССИИ» имеют повышенный рельеф, воспринимаемый на ощупь.

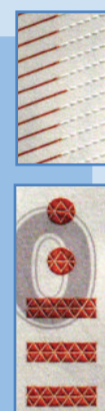

ПРИ УВЕЛИЧЕНИИ



7 В верхней и нижней частях декоративной ленты расположены строки с микротекстом.

8 Изображение дальнего берега р. Амур состоит из отдельных мелких графических элементов.



Банкноты Банка России образца 1997 года номиналом 5000 рублей модификации 2010 года обязательны к приёму по нарицательной стоимости во все виды платежей всеми организациями, учреждениями и предприятиями, независимо от формы собственности и сферы деятельности.

Банкноты номиналом 5000 рублей модификации 2010 года находятся в обращении на территории Российской Федерации наравне с банкнотами номиналом 5000 рублей образца 1997 года.

Банк России напоминает, что для надёжного определения подлинности банкнот необходимо проверить не менее трёх защитных признаков.

Более полная информация об оформлении и признаках подлинности банкнот и монет Банка России размещена в сети Интернет по адресу: <http://www.cbr.ru>

Монетами наравне с бумажными деньгами мы пользуемся ежедневно. В нашем кошельке они всегда соседствуют и занимают свое надежное место, а мы в зависимости от ситуации выбираем – чем именно расплачиваться.

Первая монета на Руси появилась в конце X века

На монетах изображали великого князя Киевского и своеобразный герб в форме трезубца — так называемый знак Рюриковичей.

Но сегодня монеты попали в немилость. Многие считают неудобным носить с собой «мелочь». И монеты оседают в копилках, не возвращаясь в кассы магазинов и банков.



МОНЕТЫ ДОЛЖНЫ РАБОТАТЬ!

Обменяйте на банкноты и монеты других номиналов в банке



Внесите на банковский счет или вклад



Оплатите проезд в общественном транспорте



Оплатите товары в магазинах



Оплатите услуги оператора сотовой связи



Оплатите коммунальные услуги



**Не держите
монеты дома,
активно
используйте их!**

Расплачиваясь монетами,
вы продлеваете им жизнь
в денежном обороте
страны. Это выгодно
экономике.



Срок жизни монет (20-30 лет)
значительно дольше,
чем банкнот, которые
быстро ветшают.



**ЕСЛИ БАНКИ ОТКАЗЫВАЮТСЯ
ПРИНИМАТЬ МОНЕТЫ,**
вне зависимости от вида платежа,
**ВЫ МОЖЕТЕ ПОДАТЬ ЖАЛОБУ
В БАНК РОССИИ**

через Интернет-приемную на сайте:
www.cbr.ru/reception/

**ЕСЛИ У ВАС НЕ ПРИНИМАЮТ
МОНЕТЫ В ТОРГОВЫХ ТОЧКАХ,**

вы можете обратиться
в Роспотребнадзор
www.rospotrebnadzor.ru



**Банк России обеспечивает платежный
оборот страны банкнотами и монетами
различных номиналов**

Контактный центр Банка России
8 800 250-40-72
(для бесплатных звонков из регионов России)

www.cbr.ru



Банк России

Центральный банк Российской Федерации



**Вернем монету
в обращение**

БАНКНОТЫ БАНКА РОССИИ, ПОДЛЕЖАЩИЕ ПРИЕМУ ВО ВСЕ ВИДЫ ПЛАТЕЖЕЙ

ИМЕЮЩИЕ НЕБОЛЬШИЕ ОТВЕРСТИЯ, ПРОКОЛЫ



ИМЕЮЩИЕ ПОСТОРОННИЕ НАДПИСИ, УТРАЧЕННЫЕ УГЛЫ И КРАЯ



ИМЕЮЩИЕ НАДРЫВЫ, ОТТИСКИ ШТАМПОВ



ИМЕЮЩИЕ НЕБОЛЬШИЕ ПЯТНА (КРАСКИ, МАСЛА И ДР.)



ИМЕЮЩИЕ ПОТЕРТОСТИ, ЗАГРЯЗНЕНИЯ



БАНКНОТЫ БАНКА РОССИИ, ПОДЛЕЖАЩИЕ ПРИЕМУ КРЕДИТНЫМИ ОРГАНИЗАЦИЯМИ (БАНКАМИ)

УТРАТИВШИЕ ЗНАЧИТЕЛЬНЫЙ ФРАГМЕНТ, НО СОХРАНИВШИЕ НЕ МЕНЕЕ 55% ОТ СВОЕЙ ПЕРВОНАЧАЛЬНОЙ ПЛОЩАДИ (В Т.Ч. ОБОЖЖЕННЫЕ, ПОДВЕРГНУТЫЕ ВОЗДЕЙСТВИЮ АГРЕССИВНЫХ СРЕД)



СКЛЕЕННЫЕ ИЗ ЛЮБОГО КОЛИЧЕСТВА ФРАГМЕНТОВ, ЕСЛИ ОДИН ИЛИ НЕСКОЛЬКО ФРАГМЕНТОВ, БЕЗУСЛОВНО ПРИНАДЛЕЖАЩИХ ОДНОЙ БАНКНОТЕ, ЗАНИМАЮТ НЕ МЕНЕЕ 55% ОТ ПЕРВОНАЧАЛЬНОЙ ПЛОЩАДИ БАНКНОТЫ



СКЛЕЕННЫЕ ИЗ ДВУХ ФРАГМЕНТОВ, ПРИНАДЛЕЖАЩИХ РАЗНЫМ БАНКНОТАМ ОДНОГО НОМИНАЛА И ДОПОЛНЯЮЩИХ ДРУГ ДРУГА ПО ГРАФИЧЕСКОМУ ИЗОБРАЖЕНИЮ ДО ПОЛНОРАЗМЕРНОЙ БАНКНОТЫ. ПРИ ЭТОМ КАЖДЫЙ ИЗ ФРАГМЕНТОВ ЗАНИМАЕТ НЕ МЕНЕЕ 50% ОТ ПЕРВОНАЧАЛЬНОЙ ПЛОЩАДИ БАНКНОТЫ



ИЗМЕНИВШИЕ ОКРАСКУ, ЕСЛИ НА НИХ ОТЧЕТЛИВО ПРОСМАТРИВАЮТСЯ ИЗОБРАЖЕНИЯ (ЗА ИСКЛЮЧЕНИЕМ БАНКОТ, ОКРАШЕННЫХ СПЕЦИАЛЬНЫМИ КРАСКАМИ, ПРЕДНАЗНАЧЕННЫМИ ДЛЯ ПРЕДОТВРАЩЕНИЯ ХИЩЕНИЯ БАНКОТ ПРИ ИХ ПЕРЕВОЗКЕ И ХРАНЕНИИ)



ИМЕЮЩИЕ ПРИЗНАКИ ПРОИЗВОДСТВЕННОГО БРАКА



ПРИМЕРЫ НЕПЛАТЕЖЕСПОСОБНЫХ БАНКОТ БАНКА РОССИИ, НЕ ПОДЛЕЖАЩИХ ОБМЕНУ

БАНКНОТА, СОХРАНИВШАЯ МЕНЕЕ 55% ОТ СВОЕЙ ПЕРВОНАЧАЛЬНОЙ ПЛОЩАДИ



БАНКНОТА, СОСТАВЛЕННАЯ БОЛЕЕ ЧЕМ ИЗ ДВУХ ФРАГМЕНТОВ, ПРИНАДЛЕЖАЩИХ РАЗНЫМ БАНКНОТАМ ОДНОГО НОМИНАЛА. ПРИ ЭТОМ КАЖДЫЙ ОТДЕЛЬНЫЙ ФРАГМЕНТ ИЛИ ГРУППА ФРАГМЕНТОВ, ПРИНАДЛЕЖАЩИХ ОДНОЙ БАНКНОТЕ, ИМЕЮТ ПЛОЩАДЬ МЕНЕЕ 55% ОТ ПЕРВОНАЧАЛЬНОЙ ПЛОЩАДИ БАНКНОТЫ



РАССЛОЕННАЯ БАНКНОТА (ПОЛНОСТЬЮ УТРАТИВШАЯ ОДНУ ИЗ СТОРОН)



БАНКНОТА, ОКРАШЕННАЯ СПЕЦИАЛЬНЫМИ КРАСКАМИ, ПРЕДНАЗНАЧЕННЫМИ ДЛЯ ПРЕДОТВРАЩЕНИЯ ХИЩЕНИЯ БАНКОТ ПРИ ИХ ПЕРЕВОЗКЕ И ХРАНЕНИИ



БАНКНОТА, СО СЛОВОМ «ОБРАЗЕЦ»



МОНЕТЫ БАНКА РОССИИ, ПОДЛЕЖАЩИЕ ПРИЕМУ ВО ВСЕ ВИДЫ ПЛАТЕЖЕЙ

ИМЕЮЩИЕ МЕЛКИЕ МЕХАНИЧЕСКИЕ ПОВРЕЖДЕНИЯ, НО СОХРАНИВШИЕ ПЕРВОНАЧАЛЬНУЮ ФОРМУ



МОНЕТЫ БАНКА РОССИИ, ПОДЛЕЖАЩИЕ ПРИЕМУ КРЕДИТНЫМИ ОРГАНИЗАЦИЯМИ (БАНКАМИ)

ИМЕЮЩИЕ СЛЕДЫ ВОЗДЕЙСТВИЯ ВЫСОКИХ ТЕМПЕРАТУР И АГРЕССИВНЫХ СРЕД (ОТПЛАВЛЕННЫЕ, ТРАВЛЕННЫЕ, ИЗМЕНИВШИЕ ЦВЕТ)



ИМЕЮЩИЕ ПРИЗНАКИ ПРОИЗВОДСТВЕННОГО БРАКА



ИМЕЮЩИЕ ИЗМЕНЕНИЯ ПЕРВОНАЧАЛЬНОЙ ФОРМЫ (ПЛОТНЫЕ, СПЛОЩЕННЫЕ, НАДТИЛЕННЫЕ, ИМЕЮЩИЕ ОТВЕРСТИЯ И СЛЕДЫ УДАЛЕНИЯ МЕТАЛЛА)



ПРИМЕРЫ НЕПЛАТЕЖЕСПОСОБНЫХ МОНЕТ, НЕ ПОДЛЕЖАЩИХ ОБМЕНУ

ОТДЕЛЬНЫЕ ЧАСТИ МОНЕТЫ, ИМЕЮЩЕЙ КОНСТРУКЦИЮ «ДИСК В КОЛЬЦЕ»



МОНЕТА, ПОЛНОСТЬЮ УТРАТИВШАЯ ИЗОБРАЖЕНИЕ



ОБРАЩАЕМ ВАШЕ ВНИМАНИЕ

Признаки платежеспособности банкнот и монеты Банка России и правила обмена поврежденных банкнот и монеты Банка России установлены Указанием Банка России от 26 декабря 2006 года № 1778-У «О признаках платежеспособности и правилах обмена банкнот и монеты Банка России», ознакомиться с которым можно на официальном сайте Банка России в сети Интернет в разделе «Банкноты и монеты».

С поврежденными денежными знаками Банка России физические лица могут обращаться в кредитные организации (банки), осуществляющие кассовое обслуживание физических лиц.

Если у кассира кредитной организации не возникает сомнений в платежеспособности предъявляемого поврежденного денежного знака, то обмен осуществляется сразу. Сумма обмена может быть выдана физическому лицу наличными деньгами или зачислена на его счет.

В ситуации, когда вынести заключение о платежеспособности денежного знака без проведения экспертизы в Банке России не представляется возможным (например, в некоторых случаях предъявления банкнот, окрашенных краской), кредитная организация по просьбе физического лица направляет денежный знак на экспертизу в учреждение Банка России. По окончании экспертизы сумма денежных знаков, признанных платежеспособными, выплачивается физическому лицу через кассу кредитной организации или зачисляется на его счет.

Обмен поврежденных денежных знаков Банка России (включая их направление на экспертизу в Банк России и получение результатов экспертизы) осуществляется бесплатно. Сумма обмениваемых денежных знаков не ограничена.

Не подлежат обмену Банком России денежные знаки, утратившие силу законного средства платежа, срок обмена которых на денежные знаки нового образца истек, а также имеющие повреждения, свидетельствующие о гашении (аннулировании) денежного знака Банком России. Решение об отказе в обмене денежного знака Банка России (признаки его неплатежеспособным) может быть вынесено кредитной организацией на основании Указания Банка России от 26 декабря 2006 года № 1778-У либо Банком России по результатам проведенной экспертизы.

Денежные знаки, содержащие признаки подделки, являются неплатежеспособными, не обмениваются и подлежат передаче в органы внутренних дел.



Получить разъяснения по вопросам платежеспособности денежных знаков Банка России можно также обратившись в интернет – приемную, которая функционирует на официальном сайте Банка России в сети Интернет по адресу: <http://www.cbr.ru>.

КУДА ИДТИ С ПОВРЕЖДЕННЫМИ ДЕНЬГАМИ?



БАНК РОССИИ ИНФОРМИРУЕТ